CÔNG TY TNHH KỸ THUẬT ĐIỆN NTE

ntetechnical.electric@gmail.com

COMPANY PROFILE

- DESIGN
- INSTALL
- REPAIR
- MAINTAIN

ELECTRICAL SYSTEMS TRANSPORTATION SYSTEMS

MỤC LỤC

01 TỔNG QUAN

THƯ NGỎ 04

THÔNG TIN CÔNG TY 05

QUÁ TRÌNH HÌNH THÀNH & PHÁT TRIỂN 06

THÔNG ĐIỆP CÔNG TY 07

LĨNH VỰC & PHẠM VI HOẠT ĐỘNG 10

02 DỊCH VỤ

SẢN PHẨM 14

LẮP ĐẶT HỆ THỐNG ĐIỆN 18

MÁY MÓC - THIẾT BỊ THI CÔNG 19

5S 23

QUY TRÌNH KIỂM TRA TỦ BẢNG ĐIỆN 24

03 DỰ ÁN

HÌNH ẢNH DỰ ÁN 25

KHÁT VỌNG DẪN ĐẦU

Với khát vọng dẫn đầu và tinh thần đổi mới không ngừng, CÔNG TY TNHH KỸ THUẬT ĐIỆN NTE đã và đang khẳng định vị thế là đơn vị thi công hệ thống điện chuyên nghiệp tại miền Bắc. Chúng tôi cam kết mang đến giải pháp kỹ thuật tối ưu, đảm bảo chất lượng – an toàn – tiến độ cho mọi công trình, đồng hành cùng khách hàng kiến tạo nên những giá trị bền vững.

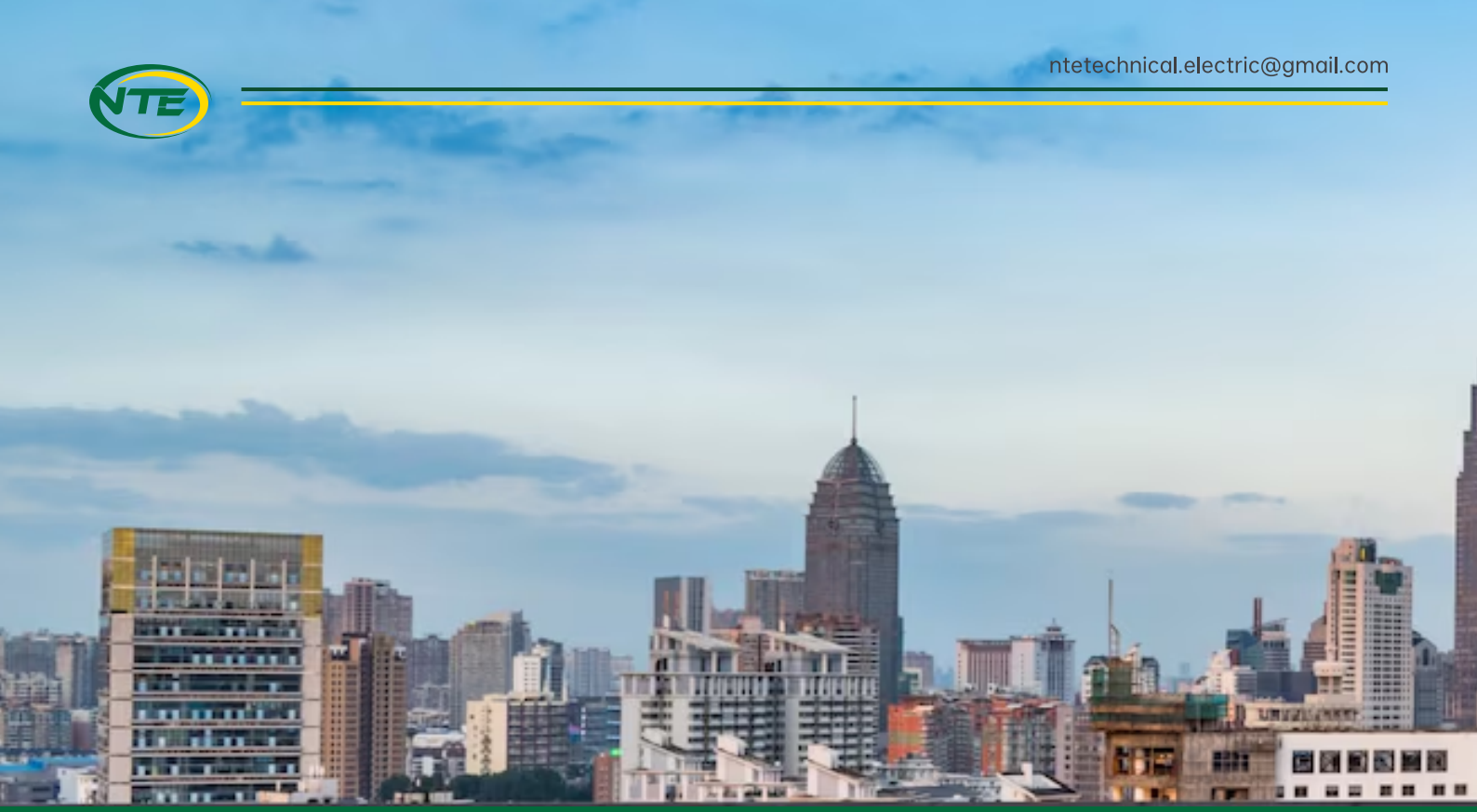

THƯ NGỎ

Kính gửi Quý khách hàng và Quý đối tác,

Trước hết, Công ty TNHH Kỹ Thuật Điện NTE xin gửi tới Quý khách hàng lời chào trân trọng và lời cảm ơn chân thành vì sự quan tâm, tin tưởng và đồng hành cùng chúng tôi trong suốt thời gian qua.

Với định hướng trở thành đơn vị hàng đầu trong lĩnh vực thiết kế, sản xuất tủ bảng điện và thang máng cáp tại khu vực miền Bắc, NTE luôn không ngừng đổi mới, đầu tư hệ thống máy móc hiện đại, đồng thời chú trọng đào tạo đội ngũ kỹ sư, công nhân lành nghề để mang đến những sản phẩm chất lượng cao, đáp ứng mọi tiêu chuẩn kỹ thuật khắt khe nhất.

Chúng tôi tự hào khi áp dụng hệ thống quản lý chất lượng ISO 9001:2008 và quy trình 5S chuyên nghiệp, nhằm đảm bảo tính ổn định, hiệu quả và nhanh chóng trong từng công đoạn sản xuất, thi công và dịch vụ hậu mãi.

Với phương châm "Chất lượng – Tiến độ – Hiệu quả – Uy tín", NTE cam kết đồng hành cùng Quý khách hàng trong mọi công trình, từ những hạng mục nhỏ nhất đến những dự án quy mô lớn, mang lại giải pháp kỹ thuật tối ưu, an toàn và bền vững theo tiêu chuẩn quốc tế.

Chúng tôi tin rằng, sự hài lòng của Quý khách chính là nền tảng để NTE không ngừng phát triển và khẳng định vị thế thương hiệu trong ngành kỹ thuật điện.

Trân trọng cảm ơn và mong tiếp tục nhận được sự ủng hộ, hợp tác từ Quý khách hàng!

Trân trọng,
BAN GIÁM ĐỐC
CÔNG TY TNHH KỸ THUẬT ĐIỆN NTE

"AN TOÀN – CHẤT LƯỢNG – TIẾN ĐỘ - HIỆU QUẢ".

"SAFETY – QUALITY – PROGRESS – EFFICIENCY"

THÔNG TIN CÔNG TY

Tên đầy đủ:	Công ty TNHH Kỹ Thuật Điện NTE
Tên viết tắt:	NTE Co.
Tên tiếng Anh:	NTE Technical Electricity
Giấy chứng nhận ĐKKD:	Số 0109452572 do Sở Kế hoạch & Đầu tư TP. Hà Nội cấp
Vốn điều lệ:	3.000.000.000 VNĐ
Địa chỉ trụ sở:	Đường 181, khu phố Keo, Xã Phú Sơn, Huyện Gia Lâm, Thành phố Hà Nội
Nhà máy sản xuất:	Khu công nghiệp Tân Quang, Huyện Văn Lâm, Tỉnh Hưng Yên
Điện thoại:	0911 594 668 - 0987 521 760
Email:	ntetechnical.electric@gmail.com

QUÁ TRÌNH
HÌNH THÀNH & PHÁT TRIỂN

2020
KHỞI ĐẦU VÀ THÀNH LẬP

Công ty TNHH Kỹ Thuật Điện NTE chính thức được thành lập với sứ mệnh cung cấp các giải pháp thi công điện chuyên nghiệp, đặt nền móng cho sự phát triển bền vững trong lĩnh vực cơ điện tại Việt Nam.

2021
XÂY DỰNG ĐỘI NGŨ VÀ QUY TRÌNH

Tập trung đầu tư vào đội ngũ kỹ sư, kỹ thuật viên tay nghề cao và xây dựng hệ thống quản lý chất lượng bài bản, đáp ứng các tiêu chuẩn kỹ thuật và an toàn trong thi công điện công trình.

2022
KHẲNG ĐỊNH NĂNG LỰC VỚI CÁC DỰ ÁN ĐẦU TIÊN

NTE triển khai thành công nhiều dự án điện dân dụng và công nghiệp quy mô vừa, tạo dựng uy tín và niềm tin với khách hàng, từ đó mở rộng mạng lưới đối tác và khách hàng thân thiết.

2024

HỢP TÁC VÀ PHÁT TRIỂN BỀN VỮNG

Tham gia vào nhiều công trình lớn cùng các nhà thầu uy tín, NTE từng bước trở thành đối tác tin cậy trong thi công hệ thống điện cho nhà xưởng, tòa nhà, trung tâm thương mại, trường học, bệnh viện...

2025

HƯỚNG ĐẾN TƯƠNG LAI

Không ngừng đổi mới công nghệ, nâng cao chất lượng dịch vụ và chuyên nghiệp hóa quy trình làm việc, NTE hướng đến trở thành đơn vị hàng đầu trong lĩnh vực thi công điện công trình tại miền Bắc và toàn quốc.

2023

MỞ RỘNG QUY MÔ PHÁT TRIỂN TẠI MIỀN BẮC

Với định hướng phát triển chuyên sâu, công ty mở rộng hoạt động tại các tỉnh miền Bắc, đồng thời hoàn thiện năng lực thi công các hệ thống điện tổng thể: điện nhẹ, điện động lực, chiếu sáng, chống sét...

TẦM NHÌN

Trở thành một trong những doanh nghiệp hàng đầu trong lĩnh vực thi công hệ thống điện công trình tại miền Bắc, được tin tưởng bởi chất lượng thi công, tiến độ và dịch vụ chuyên nghiệp. NTE hướng đến xây dựng thương hiệu vững mạnh, góp phần nâng cao chuẩn mực an toàn và hiệu quả trong ngành kỹ thuật điện Việt Nam.

SỨ MỆNH

Mang đến giải pháp thi công điện toàn diện, an toàn và tối ưu cho từng công trình. Đồng hành cùng khách hàng trong việc xây dựng những không gian vận hành hiệu quả, tiết kiệm năng lượng và bền vững. Góp phần vào sự phát triển hạ tầng kỹ thuật hiện đại, thông minh tại Việt Nam.

GIÁ TRỊ CỐT LÕI

Chúng tôi không ngừng nỗ lực nâng cao chất lượng sản phẩm, cải tiến công nghệ, tối ưu chi phí và hoàn thiện dịch vụ nhằm mang đến cho khách hàng những giải pháp toàn diện, hiệu quả và bền vững.

CHẤT LƯỢNG

Không ngừng cải tiến để sản phẩm và dịch vụ luôn đạt tiêu chuẩn cao nhất.

TÍN NHIỆM

Giữ vững cam kết, xây dựng niềm tin với khách hàng, đối tác và cộng đồng.

CHUYÊN NGHIỆP

Từ đội ngũ nhân sự đến quy trình sản xuất và thi công, mọi công đoạn đều được thực hiện bài bản, minh bạch.

SÁNG TẠO

Luôn tìm kiếm và ứng dụng công nghệ mới, giải pháp kỹ thuật tiên tiến nhằm gia tăng giá trị cho khách hàng.

TẬN TÂM

Đặt lợi ích của khách hàng làm trung tâm, phục vụ bằng cả tinh thần trách nhiệm và sự thấu hiểu.

» LĨNH VỰC HOẠT ĐỘNG

FIELD OF OPERATION

▶ THIẾT KẾ, SẢN XUẤT VÀ LẮP ĐẶT TỦ BẢNG ĐIỆN

Trạm kiosk hợp bộ, trạm trụ tích hợp
Tủ điện phân phối hạ thế MSB, LV, DB...
Tủ điều khiển, tủ ATS, tủ bù công suất
Tủ điện cho các nhà máy, tòa nhà, trung tâm thương mại, bệnh viện...

▶ GIA CÔNG – THI CÔNG HỆ THỐNG THANG MÁNG CÁP

Sản xuất và lắp đặt thang cáp, máng cáp điện
Cung cấp phụ kiện thang máng cáp theo yêu cầu kỹ thuật
Thi công hệ thống cáp điện trong nhà máy, tòa nhà, dự án công nghiệp

▶ TƯ VẤN, THIẾT KẾ VÀ CUNG CẤP GIẢI PHÁP KỸ THUẬT ĐIỆN TỔNG THỂ

Giải pháp phân phối điện, điều khiển tự động
Giải pháp tiết kiệm năng lượng, tối ưu hệ thống điện công nghiệp

PHẠM VI HOẠT ĐỘNG

Với đội ngũ kỹ sư lành nghề, quy trình quản lý chuyên nghiệp và hệ thống sản xuất hiện đại, CÔNG TY TNHH KỸ THUẬT ĐIỆN NTE đã và đang triển khai thành công nhiều dự án trên toàn quốc.

TRỤ SỞ CÔNG TY

Đường 181, khu phố Keo, Xã Phú Sơn, Huyện Gia Lâm, Thành phố Hà Nội

Chúng tôi hiện đang triển khai và cung cấp dịch vụ tại các tỉnh, thành phố trọng điểm như:
Hà Nội, Hải Phòng, Bắc Ninh, Hưng Yên, Hải Dương, Quảng Ninh, Thái Nguyên, Vĩnh Phúc, Hà Nam, Nam Định, Ninh Bình và mở rộng tới nhiều khu vực khác trong cả nước.

Quần đảo Hoàng Sa

Quần đảo Trường Sa

» CƠ SỞ PHÁP LÝ

SỞ KẾ HOẠCH VÀ ĐẦU TƯ
THÀNH PHỐ HÀ NỘI
PHÒNG ĐĂNG KÝ KINH DOANH

CỘNG HÒA XÃ HỘI CHỦ NGHĨA VIỆT NAM
Độc lập – Tự do – Hạnh phúc

Hà Nội, ngày 26 tháng 02 năm 2025

Số:

81880/25

GIẤY XÁC NHẬN

Về việc thay đổi nội dung đăng ký doanh nghiệp

Phòng Đăng ký kinh doanh: *Thành phố Hà Nội*
Địa chỉ trụ sở: *Khu liên cơ Vân Hồ - 52 Lê Đại Hành, Phường Lê Đại Hành, Quận Hai Bà Trưng, Thành phố Hà Nội, Việt Nam*
Điện thoại: *024.37347512* Fax:
Email: *pdkkd_sokhdt@hanoi.gov.vn* Website: *www.hapi.gov.vn*

Xác nhận:

Tên doanh nghiệp: CÔNG TY TNHH KỸ THUẬT ĐIỆN NTE
Mã số doanh nghiệp/Mã số thuế: 0109452572

Đã thông báo thay đổi nội dung đăng ký doanh nghiệp đến Phòng Đăng ký kinh doanh.

Thông tin của doanh nghiệp đã được cập nhật vào Hệ thống thông tin quốc gia về đăng ký doanh nghiệp như sau:

Thông tin đăng kí thuế:

STT	Các chỉ tiêu thông tin đăng ký thuế
1	Thông tin về Giám đốc (Tổng giám đốc): Họ và tên Giám đốc (Tổng giám đốc): NGÔ XUÂN THẾ Điện thoại:
2	Thông tin về Kế toán trưởng/Phụ trách kế toán: Họ và tên Kế toán trưởng/Phụ trách kế toán: NGÔ THỊ THỰC Điện thoại:
3	Địa chỉ nhận thông báo thuế: Đường 181, khu phố Keo, Xã Phú Sơn, Huyện Gia Lâm, Thành phố Hà Nội, Việt Nam Điện thoại: *0987521760* Fax: Email: *ntehoadon@gmail.com*
4	Hình thức hạch toán: *Hạch toán độc lập*
5	Năm tài chính: Áp dụng từ ngày *1/1* đến ngày *31/12*
6	Tổng số lao động: *1*

» CƠ SỞ PHÁP LÝ

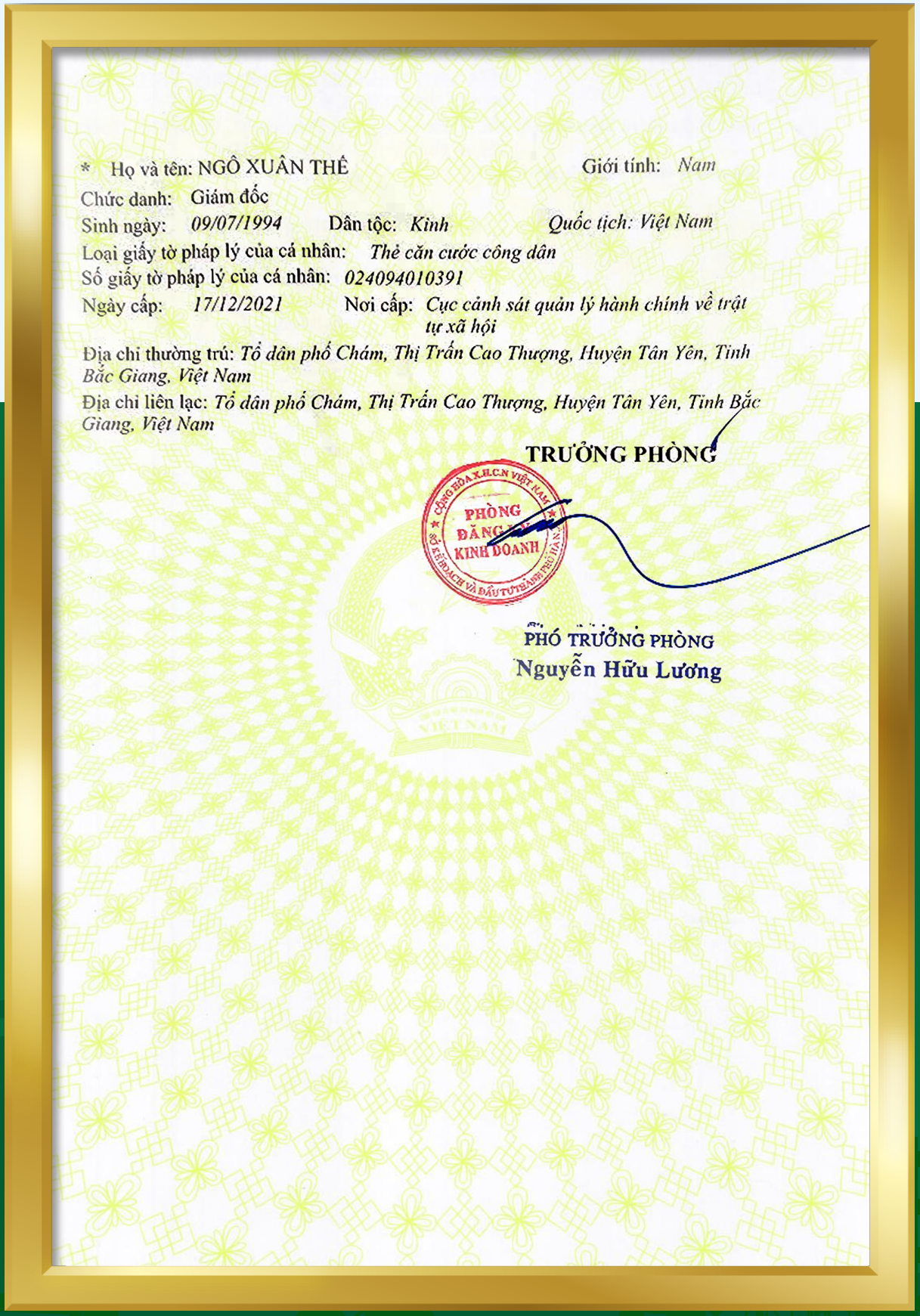

* Họ và tên: NGÔ XUÂN THẾ Giới tính: *Nam*

Chức danh: Giám đốc

Sinh ngày: *09/07/1994* Dân tộc: *Kinh* *Quốc tịch: Việt Nam*

Loại giấy tờ pháp lý của cá nhân: *Thẻ căn cước công dân*

Số giấy tờ pháp lý của cá nhân: *024094010391*

Ngày cấp: *17/12/2021* Nơi cấp: *Cục cảnh sát quản lý hành chính về trật tự xã hội*

Địa chỉ thường trú: *Tổ dân phố Chám, Thị Trấn Cao Thượng, Huyện Tân Yên, Tỉnh Bắc Giang, Việt Nam*

Địa chỉ liên lạc: *Tổ dân phố Chám, Thị Trấn Cao Thượng, Huyện Tân Yên, Tỉnh Bắc Giang, Việt Nam*

TRƯỞNG PHÒNG

CỘNG HÒA X.H.C.N VIỆT NAM
PHÒNG ĐĂNG KÝ KINH DOANH
SỞ KẾ HOẠCH VÀ ĐẦU TƯ THÀNH PHỐ HÀ NỘI

PHÓ TRƯỞNG PHÒNG
Nguyễn Hữu Lương

SẢN PHẨM

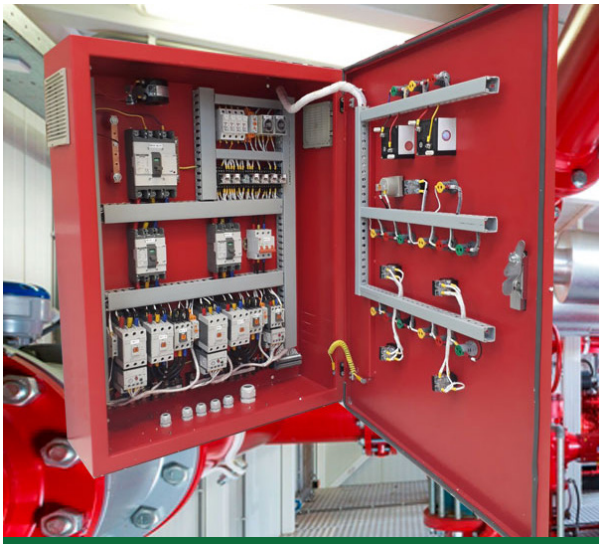

TỦ BƠM CỨU HỎA

TỦ PHÂN PHỐI CHÍNH MSB

TỦ PHÂN PHỐI DB

TỦ ĐIỀU KHIỂN ĐỘNG CƠ TRUNG TÂM

TRẠM KIOSKKIOSK

SẢN PHẨM

TỦ PHÂN PHỐI

TRẠM TRỤ

TỦ MÁY CẮT + TỤ BÙ

SẢN PHẨM

THANG CÁP

KHỚP CHỮ T THANG CÁP

KHỚP CHỮ THẬP THANG CÁP

KHỚP CHỮ L THANG CÁP

CO LÊN THANG CÁP

CO XUỐNG THANG CÁP

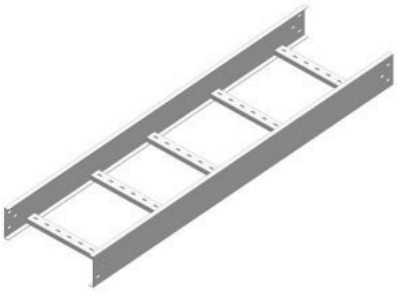

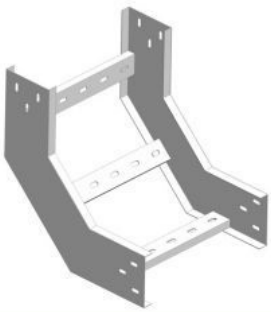

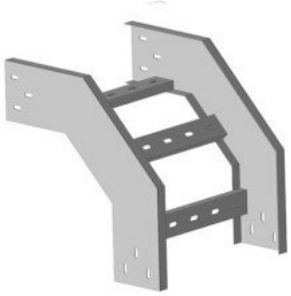

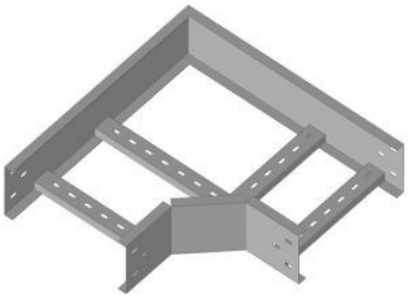

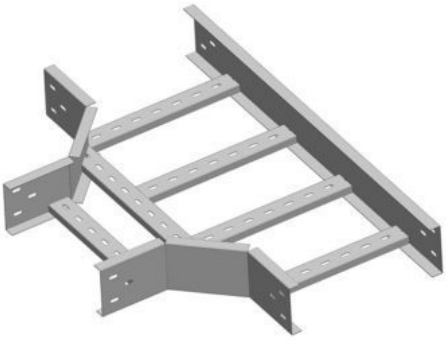

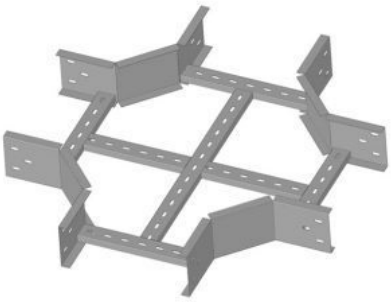

SẢN PHẨM

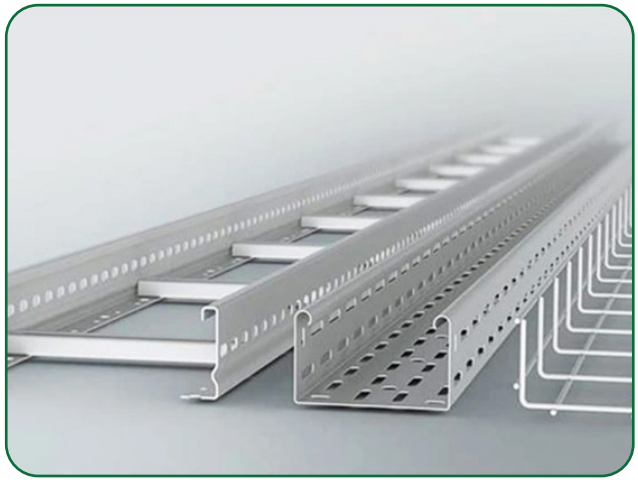

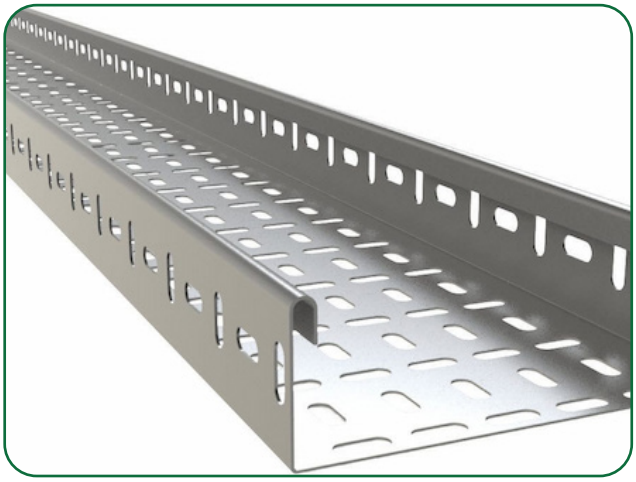

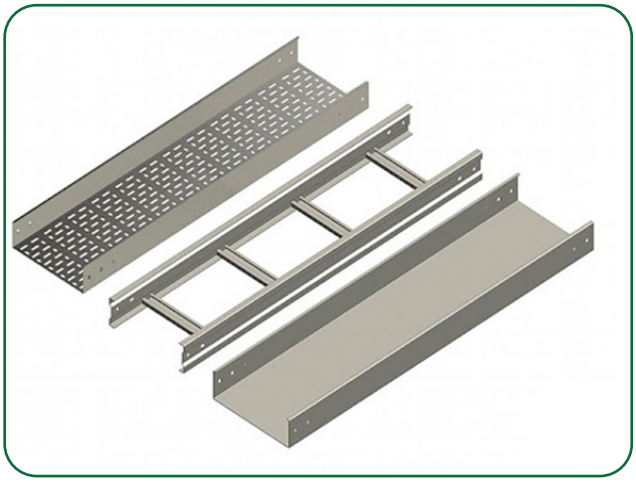

LẮP ĐẶT HỆ THỐNG ĐIỆN

SUBSTATION WORK

CABLE INSTALLING

CABLE INSTALLING

MÁY MÓC - THIẾT BỊ THI CÔNG

STT	Mục	Nội dung	Xuất xứ	Số lượng	Ghi chú
1	Máy cắt tôn	Cắt tôn	Amada	1	Cắt tôn
2	Máy cắt góc	Cắt tôn	Amada	1	Cắt tôn
3	Máy đột kim loại CNC	Dập kim loại	Amada	2	Dập kim loại
4	Máy chấn kim loại CNC	Chấn kim loại	Amada	3	Chấn kim loại
5	Máy gia công thanh cái đa năng	Gia công thanh cái	NamSung	1	Gia công thanh cái
6	Máy nén khí	Cung cấp khí nén	Hitachi	2	Cung cấp khí nén
7	Máy hàn TIG	Gia công kim loại	WIM	3	Gia công kim loại
8	Máy hàn cấy	Bắn bulong M6, M8	Huatong	1	Bắn bulong M6, M8
9	Máy khoan bàn	Gia công kim loại	Tiến Đạt	2	Gia công kim loại
10	Máy cắt	Gia công kim loại	Bosch	5	Gia công kim loại
11	Máy khoan	Gia công kim loại	Bosch	8	Gia công kim loại
12	Máy mài	Gia công kim loại	Bosch	8	Gia công kim loại
13	Máy bắn Rivet bằng khí nén	Bắn Rivet	Taiwan	10	Bắn Rivet
14	Máy siết bulong bằng khí nén	Siết bulong, vít	Taiwan	10	Siết bulong, vít
15	Xe nâng tay	Nâng 2.5 tấn	VietNam	2	Nâng 2.5 tấn
16	Thước kẹp	Kiểm tra chiều dày	Japan	5	Kiểm tra chiều dày
17	Pan me	Kiểm tra chiều dày	Japan	2	Kiểm tra chiều dày
18	Cần đo ngẫu lực	Kiểm tra lực siết	Japan	2	Kiểm tra lực siết

MÁY MÓC THIẾT BỊ THI CÔNG

Stt No.	Loại thiết bị thi công Description	Đơn vị Unit	Số lượng Quantity	Hình ảnh Image
1	Máy bơm điện 3 pha 3 phase electric pump	Cái/ EA	05	
2	Kích thủy lực Hydraulic Jack	Cái/ EA	02	
3	Xe tải tự đổ Improve Vihicle	Cái/ EA	02	
4	Kìm cắt động lực Bolt Cutter Rigid Screw Gun	Cái/ EA	03	
5	Ổn áp LIOA Transformer LIOA	Cái/ EA	03	
6	Máy bắn phá bê tông Diamond core drll bist for concrete	Cái/ EA	04	
7	Máy cắt, mài Makita Cutting machine Makita	Cái/ EA	05	

MÁY MÓC THIẾT BỊ THI CÔNG

Stt No.	Loại thiết bị thi công Description	Đơn vị Unit	Số lượng Quantity	Hình ảnh Image
8	Máy hàn chạy xăng Welding rod dry oven	Cái/ EA	03	
9	Máy phát điện 3 pha 3 Phase electrical generator	Cái/ EA	02	
10	Máy khoan bê tông Concrete drill machine	Cái/ EA	05	
11	Súng bắn vít DW 257 Screw Gun	Cái/ EA	05	
12	Súng silicon Hilti / Silicon Gun Hilti	Cái/ EA	03	
13	Bơm dầu thủy lực Hydraulic pump	Cái/ EA	01	
14	Máy bơm xăng Honda Petro pump Honda	Cái/ EA	01	

QUY TRÌNH SẢN XUẤT

Stt No.	Loại thiết bị thi công Description	Đơn vị Unit	Số lượng Quantity	Hình ảnh Image
15	Máy cắt gỗ RIGID Wood cutting equipment RIGID	Cái/ EA	02	
16	Cưa sắt bằng tay Manual steel saw	Cái/ EA	04	
17	Đèn cao áp High bay	Cái/ EA	05	
18	Búa tạ Large hammer	Cái/ EA	05	
19	Máy tính xách tay Laptop	Cái/ EA	10	
20	Máy photo Photocopy	Cái/ EA	02	
21	Bộ đàm liên lạc Communication equipment	Cái/ EA	10	

5S

Sort

Loại bỏ những vật dụng không cần thiết ra khỏi nơi làm việc.

Straighten

Bố trí các vật dụng cần thiết sao cho dễ thấy, dễ lấy, dễ sử dụng

Sweep

Giữ gìn khu vực làm việc luôn sạch sẽ, ngăn nắp.

Standardise

Duy trì và tiêu chuẩn hóa các hoạt động 5S để tạo thành thói quen.

Sustain

Duy trì và phát triển tinh thần 5S thành văn hóa doanh nghiệp bền vững.

QUY TRÌNH KIỂM TRA TỦ BẢNG ĐIỆN

1. Kiểm tra tổng thể tủ bảng điện: Bao gồm kiểm tra toàn bộ dây dẫn, kết nối điện – cơ khí, bề mặt bên ngoài và hoàn thiện bên trong.

2. Kiểm tra cơ khí và khóa liên động: Đảm bảo tất cả các kết nối cơ khí và điện được lắp ráp chính xác, kiểm tra khả năng hoạt động của hệ thống khóa liên động.

3. Kiểm tra điện trở cách điện lần 1: Tiến hành đo cách điện tất cả các mạch ở mức điện áp 1000VDC.

4. Kiểm tra chịu áp cao: Kiểm tra điện áp chịu đựng ở mức 2kV trong vòng 1 phút để đánh giá độ bền cách điện.

5. Kiểm tra điện trở cách điện lần 2: Lặp lại kiểm tra cách điện ở mức 1000VDC để đảm bảo sự ổn định sau thử cao áp.

6. Kiểm tra sơ cấp và thứ cấp: Đảm bảo khả năng hoạt động đồng bộ của hệ thống đo lường, bảo vệ và điều khiển, cùng các bộ phận liên quan.

7. Kiểm tra tính liên tục: Đảm bảo các mạch điện kết nối chính xác, không gián đoạn.

8. Kiểm tra chức năng: Đánh giá đầy đủ hoạt động của tất cả các mạch trong điều kiện thực tế.

9. Thực hiện các thử nghiệm đặc biệt: Theo yêu cầu và khuyến cáo riêng của nhà sản xuất thiết bị.

10. Kiểm tra cơ cấu chuyển mạch: Mỗi thiết bị chuyển mạch được vận hành ít nhất 03 chu kỳ đóng – cắt, cả ở chế độ hoạt động và vị trí kiểm tra. Đồng thời kiểm tra các mạch điều khiển, liên động và cơ chế chuyển đổi nhằm đảm bảo vận hành chính xác.

HÌNH ẢNH DỰ ÁN

HÌNH ẢNH DỰ ÁN

HÌNH ẢNH DỰ ÁN

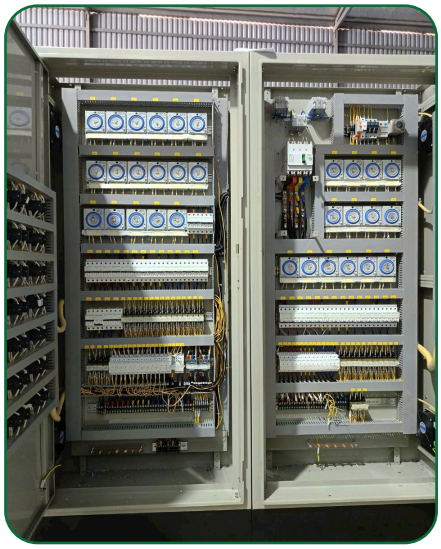

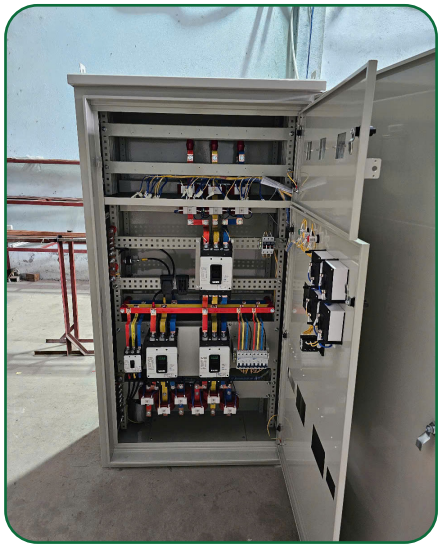

HÌNH ẢNH DỰ ÁN

HÌNH ẢNH DỰ ÁN

HÌNH ẢNH DỰ ÁN

HÌNH ẢNH DỰ ÁN

CÔNG TY TNHH KỸ THUẬT ĐIỆN NTE

Điện thoại: 0911 594 668 - 0987 521 760
Email: ntetechnical.electric@gmail.com
Địa chỉ trụ sở: Đường 181, khu phố Keo, Xã Phú Sơn, Huyện Gia Lâm, Thành phố Hà Nội